

INTENÇÃO DE DISPENSA DE LICITAÇÃO/ PROCESSO Nº1372/2022
ART. 75, INCISO II, § 3º DA LEI FEDERAL Nº 14.133/2021.

O **MUNICÍPIO DE BURITI ALEGRE**, inscrito no CNPJ/MF sob o nº 01.345.909/0001-44, com sede na Rua Goiás, nº 563, Centro, Buriti Alegre – GO, CEP 75.660-000, neste ato, representada pela Secretária Municipal de Administração e Planejamento, nos termos do art. 75, inciso II combinado com o seu §3º, da Lei Federal nº 14.133, de 01 de abril de 2021, torna público o interesse no serviço do seguinte objeto:

QTD	UNIDADE	DESCRIÇÃO
1,00	SERV	SERVIÇO DE REFORMA DO PRÉDIO DA ASSISTÊNCIA SOCIAL (CONFORME PLANILHA ORÇAMENTÁRIA E ANEXO)

Considerando o exposto e a intenção de realização de dispensa de licitação para a **contratação direta** do objeto acima especificado, a Prefeitura **TORNA PÚBLICO** o interesse da Administração em obter propostas adicionais de eventuais interessados pelo prazo de 03 (três) dias úteis a contar dessa publicação. A manifestação de interesse e orçamentos deve ser enviada para o e-mail: comprasburitialegre@hotmail.com, até as 17h00min do dia 25 /03/2022.

Buriti Alegre – GO, 22 de Março de 2022.

DINO SANI MARTINS
Gerente Departamento de Compras
Decreto: 220/2017

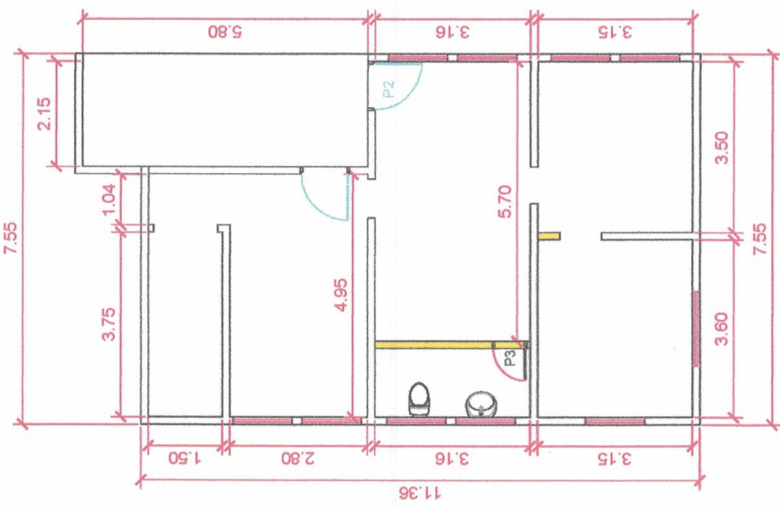

PLANTA DE LEVANTAMENTO SEM ESCALA

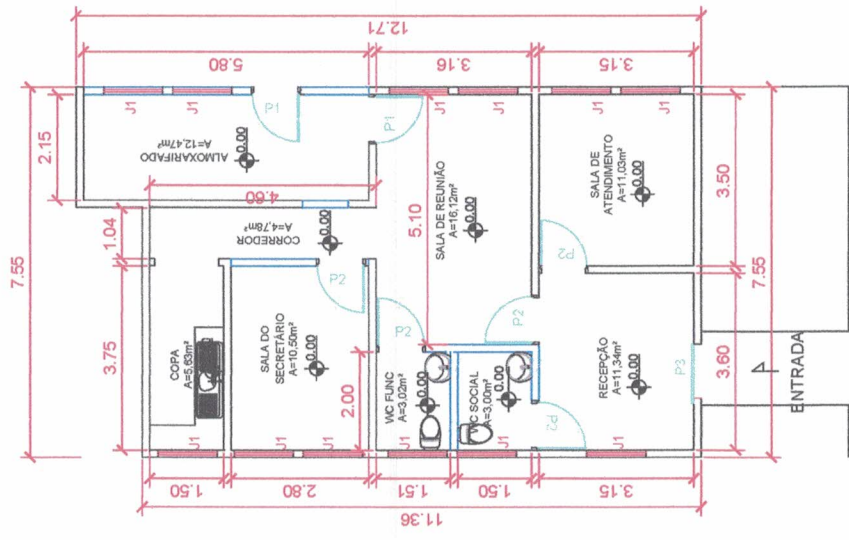

PLANTA FINALIZADA COM NOVAS SALAS SEM ESCALA

LEGENDA

	ALVENARIA QUE SERÁ DEMOLIDA
	ALVENARIA QUE SERÁ FEITA

ESQUADRIAS	QUANTIDADE ESQUADRIAS		MATERIAL	TIPO
	ALTURA	LARGURA		
J1	0,88	1,20	1,26	CORREI
F1	2,10	1,20	-	ABRIT
P2	2,10	1,20	-	METAL
P3	2,10	1,20	-	CORREI

PROJETO ARQUITETÔNICO

ASSUNTO: **COMERCIAL**
 PROJETO Nº: **01/01**
 PRACA RUI BARBOSA, 0 07, SECRETARIA DE ASSISTENCIA SOCIAL
 CALADA BORTALEGRE - GOIAS
 PROPRIETARIO: **PROFESSORA CAROLINA DE ALMEIDA ALBERTS**
 RESPONSAVEL: **WILSON BRUNARO NETO**

FORMA Nº: **S 01 / 01**

REVISÃO: **A1**

DATA: **09/02/2022**

ESCALA: **1:50**

NO PROJETO: **CO**

DESENHO: **WILSON BRUNARO NETO**

PROJETO: **000**

NOTAS:

QUADRO DE AREAS: **NO PADRÃO**

CONTÉUDO DA PRINCHA: **PROJETO ARQUITETÔNICO COMPLETO**

Grau de Sigilo
#PUBLICO

PO - PLANILHA ORÇAMENTÁRIA
Orçamento Base para Licitação - (SELECIONAR)

Nº OPERAÇÃO	Nº SICOMV	PROPOLENTE / TOMADOR	APELIDO DO EMPREENDIMENTO		BDI 1	BDI 2	BDI 3
			REFORMA DA SECRETARIA DE ASSISTÊNCIA SOCIAL				
LOCALIDADE SINAPI	DATA BASE	DESCRIÇÃO DO LOTE	MUNICÍPIO / UF				
(IND: Referência 01-2022.xls)	01-22 (N.DES.)	REFORMA DA SECRETARIA DE ASSISTÊNCIA SOCIAL	BURITI/ALEGRE-GO	24.03%	0.00%	0.00%	

RECURSO →

Item	Fonte	Código	Descrição	Unidade	Quantidade	Custo Unitário (sem BDI) (R\$)	BDI (%)	Preço Unitário (com BDI) (R\$)	Preço Total (R\$)
SECRETARIA DE ASSISTÊNCIA SOCIAL									
ALVENARIA									
1.1.1.1	Cotação	100201	ALVENARIA DE TIJOLO FURADO 1/2 VEZ - 9 x 19 x 19 - ARG. (1CALH+4ARML+100KG DE CIM3)	M2	44.85	51,68	BDI 1	64,10	2.874,89
1.1.1.2	Cotação	200101	CHAPISCO COMUM	M2	89.70	4,94	BDI 1	6,13	549,86
1.1.1.3	Cotação	130152	REBOCO (1CALH+4ARFC+100KG CIM3) ESP. = 1CM	M2	179.40	21,60	BDI 1	26,79	4.806,13
INSTALAÇÃO ELÉTRICA									
1.2.1.1	Cotação	070556	CABO FLEXÍVEL PARALELO 2 X 2,5 MM2	M	600.00	9,98	BDI 1	12,38	7.428,00
1.2.2.1	Cotação	071194	ELETRODUTO PVC FLEXÍVEL - MANGUEIRA CORRUGADA LEVE - DIAM. 25MM	M	300.00	6,41	BDI 1	7,95	2.385,00
1.2.3.1	Cotação	071616	LUMINARIA DE EMBUTIR COM REFLETOR DE ALUMÍNIO E ALETAS 2X14W - INCLUSO CORTE NO FORRO	Unidade	18.00	110,43	BDI 1	136,97	2.465,46
1.2.4.1	Cotação	072171	QUADRO DE DISTRIBUIÇÃO DE EMBUTIR EM PVC CB 24E - 80A	Unidade	1.00	249,03	BDI 1	308,87	308,87
1.2.5.1	Cotação	071173	DISJUNTOR TRIPOLAR DE 10 A 35-A	Unidade	9.00	91,05	BDI 1	112,93	1.016,37
FORRO									
1.3.1.1	Cotação	210498	FORRO DE GESSO ACARTONADO PARA ÁREAS SECAS ESPESURA DE 12,5MM	M2	66.24	59,38	BDI 1	73,65	4.878,58
1.3.2.1	Cotação	210499	FORRO DE GESSO ACARTONADO PARA ÁREAS MOLHADAS, ESPESURA DE 12,5 MM	M2	11.65	67,56	BDI 1	83,79	976,15
1.3.3.1	Cotação	210506	TABICA PARA FORRO DE GESSO COMUM	M	96.56	15,48	BDI 1	19,20	1.853,95
VIDRO									
1.4.1.1	Cotação	180402	ESQ.VENEZIANA CHAPANVIDRO J11 e J16 CIFERRAGENS	M2	17.28	842,52	BDI 1	1.044,98	18.057,25
1.4.2.1	Cotação	180503	PORTA DE ABRIRVENEZIANAVIDRO PF-3 CIFERRAGENS	M2	13.65	618,04	BDI 1	766,56	10.463,54
BANHEIROS									
1.5.1.1	Cotação	080504	VASO SANITÁRIO COM CAIXA ACOPLADA COM DUPLO ACIONAMENTO - COMPLETO EXCLUSO O ASSENTO	Unidade	2.00	458,30	BDI 1	568,43	1.136,86
1.5.2.1	Cotação	080541	LAVATÓRIO MÍDIO COM COLUNA	Unidade	2.00	169,18	BDI 1	209,83	419,66
TELHADO									
1.6.1.1	Cotação	140201	ESTRUT.-TELHA DE FIBROIMENTO (C/TESSOURA) CIFERRAGENS	M2	95.96	81,79	BDI 1	101,44	9.734,18
1.6.2.1	Cotação	140200	EST.MAD.TELHA FIBROCIM, COM APOIOS EM L.A.E.SVIGAS OU PAREDES(SOMENTE TERÇAS) C/ FERRAGENS	M2	95.96	43,81	BDI 1	54,34	5.214,47
1.6.3.1	Cotação	160501	COBERTURA COM TELHA ONDULADA OU EQUIV.	M2	95.96	37,18	BDI 1	46,11	4.424,72
REVESTIMENTO									
1.7.1.1	Cotação	201302	REVESTIMENTO COM CERÂMICA (PAREDE)	M2	39.20	56,20	BDI 1	69,70	2.732,24
1.7.2.1	Cotação	201302	REVESTIMENTO COM CERÂMICA (PISO)	M2	77.89	56,20	BDI 1	69,70	5.428,93
1.7.3.1	Cotação	220312	RODAPÉ DE CERÂMICA ANTIDERRAPANTE COM ARGAMASSA COLANTE	M	82.56	7,50	BDI 1	9,30	767,81
PINTURA									
1.8.1.1	Cotação	261302	PINTURA LATEX DUAS DEMASOS COM SELADOR	M2	247.68	11,21	BDI 1	13,90	3.442,75
1.8.2.1	Cotação	261301	EMASSAMENTO COM MASSA PVA UMA DEMAO	M2	247.68	6,54	BDI 1	8,11	2.009,68
1.8.3.1	Cotação	260601	PINTURA TEXTURIZADA C/SELADOR ACRÍLICO	M2	377.90	13,03	BDI 1	16,16	6.106,86

PO - PLANILHA ORÇAMENTÁRIA
Orçamento Base para Licitação - (SELECIONAR)

Grau de Sigilo
#PUBLICO

Nº OPERAÇÃO	Nº SICONV	PROponente / TOMADOR	APELIDO DO EMPREENDIMENTO
0	0	PREFEITURA MUNICIPAL DE BURITI ALEGRE	REFORMA DA SECRETARIA DE ASSISTÊNCIA SOCIAL
LOCALIDADE SINAPI	DATA BASE	DESCRIÇÃO DO LOTE	MUNICÍPIO / UF
(N/D: Referência 01-2022.xls)	01-22 (N/DES.)	REFORMA DA SECRETARIA DE ASSISTÊNCIA SOCIAL	BURITI ALEGRE - GO
			BDI 1
			24,03%
			BDI 2
			0,00%
			BDI 3
			0,00%

RECURSO →

Item	Fonte	Código	Descrição	Unidade	Quantidade	Custo Unitário (sem BDI) (R\$)	BDI (%)	Preço Unitário (com BDI) (R\$)	Preço Total (R\$)
REFORMA DA SECRETARIA DE ASSISTÊNCIA SOCIAL									
99.487,21									

Encargos sociais: Para elaboração deste orçamento, foram utilizados os encargos sociais do SINAPI para a Unidade da Federação indicada.

Observações:
OS ITENS DE COTAÇÃO FORAM RETIRADOS DA PLANILHA GOINFRA

Foi considerado arredondamento de duas casas decimais para Quantidade; Custo Unitário; BDI; Preço Unitário; Preço Total.

Siglas da Composição do Investimento: RA - Rateio proporcional entre Repasse e Contrapartida; RP - 100% Repasse; CP - 100% Contrapartida; OU - 100% Outros.

BURITI ALEGRE - GO

Local

terça-feira, 8 de março de 2022

Data

Responsável Técnico

Nome: WILSON BERNARDO NETO

CREA/CAU: CREA 10162164/08/D-GO

ART/RRT: 0